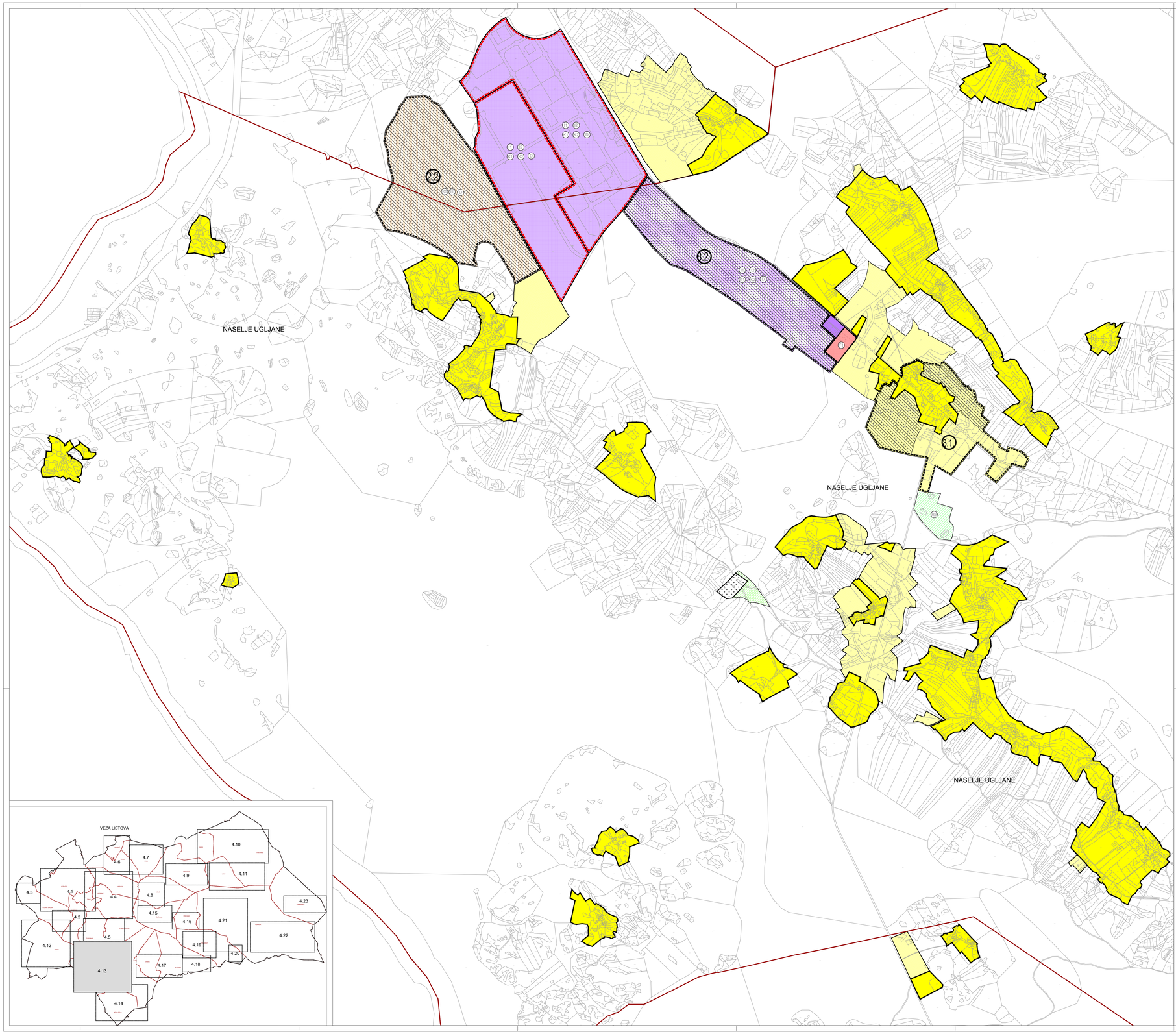

LEGENDA

GRANICE

GRANICA GRADA

GRANICA NASELJA

RAZVOJ I UREĐENJE POVRŠINA NASELJA

izgrađeno neizgrađeno

GRAĐEVINSKO PODRUČJE NASELJA
-mješovita namjena (pretežito stanovanje)

GOSPODARSKA NAMJENA / DRUŠTVENA NAMJENA
-javna i poslovna namjena (javna / A3), industrijska namjena (pretežito proizvodna) -I1

GOSPODARSKA NAMJENA-UGOSTITELJSKO-TURISTIČKA
hotel - T1

ŠPORTSKO REKREACIJSKA NAMJENA
rekreacija -R3

GROBLJE

ZAŠTITNE ZELENE POVRŠINE

RAZVOJ I UREĐENJE POVRŠINA IZVAN NASELJA

GOSPODARSKA NAMJENA-PROIZVODNA
pretežito industrijska-I1, pretežito zanatska-I2
pretežito ugostiteljsko-turistička-K2, javna i društvena namjena - D

POVRŠINE I DJELOVI PRIMJENE PLANSKIH MJERA ZAŠTITE

NEUREĐENI DIO GRAĐEVINSKOG PODRUČJA

PLANIRANA IZRADA URBANISTIČKOG PLANA UREĐENJA

PLANOVI NA SNAZI (UPU)

1.1 BROJ DETALJNIJEG PLANA

ARHEO d.o.o.
projektiranje , prostorno planiranje

S

GRAD TRILJ

IZMJENE I DOPUNE PROSTORNOG PLANA UREĐENJA GRADA TRILJA

4.GRAĐEVINSKA PODRUČJA NASELJA

Županija:	SPLITSKO-DALMATINSKA
Grad:	TRILJ
Naziv prostornog plana:	IZMJENE I DOPUNE PROSTORNOG PLANA UREĐENJA GRADA TRILJA
Naziv kartografskog prikaza:	GRAĐEVINSKA PODRUČJA NASELJA -UGLJANE, ČAPORICE
Broj kartografskog prikaza 4.13.	Mjerilo kartografskog prikaza 1 : 5000
Odluka o izradi prostornog plana: "Službeni glasnik Grada Trilja" 08/18.	Odluka o donošenju plana: "Službeni glasnik Grada Trilja" 04/20.
Objava javne rasprave (datum): 28.04.2020. 30.07.2020. 28.11.2020.	Javni uvid otdtani: od 07.05.2020. do 21.05.2020. Ponovljeni javni uvid: od 06.08.2020. do 14.08.2020. 2.ponovljeni javni uvid: od 04.12.2020. do 11.12.2020.
Pečat tijela odgovornog za provođenje javne rasprave: M.P.	Odgovorna osoba za provođenje javne rasprave: Pročelnik Ivan Šušnjara, iur.
Mišljenje na osnovu čl. 107. Zakona o prostornom uređenju (NN153/13 i 65/17, 114/18, 39/19 i 98/19): Javna ustanova Zavod za prostorno uređenje Splitsko-dalmatinske Županije Klasa: 350-01/20-01/11 Ur. broj: 2181-210-03-20-02 od 21. prosinca 2020.	
Pravna osoba koja je izradila plan:	ARHEO d.o.o. Tomislavova 11, Zagreb
Pečat pravne osobe koja je izradila plan: M.P.	Direktor : Mario Pezelj, dipl.ing.arh. -ovlašteni arhitekt urbanist
Stručni tim u izradi plana: Aron Varga, dipl.ing.arh., ovlašteni arh. Mario Pezelj,dipl.ing.arh.,ovlašt.arh. urbanist Janja Novaković,dipl.ing.arh.,ovlašt.arh. urbanist Vedran Vukelić, mag.ing.arch. Antonio Blaković,dipl.ing.građ.,ovl.građ.	Josip Hornat, dipl.ing.prometa - ovlašteni inženjer Andro Žužul, mag.ing.arch. Damir Batarelo, dipl.ing.šum. Vesa Varga, dipl.biolog Vesna Pezelj, dipl.sociolog Ivan Sović, ing.el.
Odgovorni voditelj izrade plana:	Mario Pezelj, dipl.ing.arh.,ovlašteni arhitekt urbanist
Pečat Gradskog vijeća: M.P.	Predsjednik Gradskog vijeća: Ivana Žvaljić, univ. bacc. ing.industr.
Istovjetnost prostornog plana s izvornikom ovjerava:	Pečat nadležnog tijela: M.P.